



## Dados do Candidato

Data: 01/12/2019

Concurso: PROVA

Local: \_\_\_\_\_

Sala: \_\_\_\_\_

Curso: \_\_\_\_\_

Inscrição: \_\_\_\_\_

Nome: \_\_\_\_\_



## INSTRUÇÕES GERAIS

1. Sua avaliação consta de uma Redação e de 40 questões sendo:
  - 15 de LÍNGUA PORTUGUESA E LITERATURA (Questões 1 à 15)
  - 15 de MATEMÁTICA (Questões 16 à 30)
  - 5 de ATUALIDADES (Questões 31 à 35)
  - 5 de CONHECIMENTOS ESPECÍFICOS SOBRE PALHOÇA (SC) (Questões 36 à 40)

Confira.

2. Leia, atentamente, a sua avaliação antes de respondê-la.
3. Use caneta de tinta **azul** ou **preta** para preencher a(s) Folha(s) de Resposta.
4. A Folha de Resposta é personalizada, por favor, não rasure.
5. Folhas de Resposta rasuradas e/ou danificadas de qualquer forma serão anuladas.
6. Não é permitido o uso de nenhum tipo de corretivo.
7. Não é permitido o uso de aparelho eletrônico, desligar e guardar em local indicado.
8. Não é permitido empréstimo de material, uso de rascunho ou qualquer tipo de consulta.
9. **Esta avaliação é um documento. Não é permitido rasgar, rasurar ou danificar nenhuma das folhas da prova.**
10. A Prova Discursiva constará de uma redação, e versará sobre o tema proposto pela Comissão de Processos Seletivos da FMP. a. A redação prevista deverá ter no mínimo 20 (vinte) linhas e no máximo 30 (trinta) linhas, sendo atribuída nota zero à mesma, caso não atenda ao limite mínimo de linhas e, sendo desconsiderado o que ultrapassar o limite máximo. 5.18.2. Para a realização da prova discursiva, respondidas em folha de respostas individualizada, os candidatos deverão dispor de caneta esferográfica preta ou azul. 5.18.3. O preenchimento da folha de respostas é de total responsabilidade do candidato, sendo expressamente vedado o auxílio de terceiro ou de equipamentos na execução desta tarefa, por qualquer que seja o pretexto, sob pena de ser atribuída nota 0 (zero) à prova. 5.18.4. O candidato que rubricar, assinar ou identificar, por qualquer forma, sua Prova Discursiva terá nota 0 (zero) nesta prova e será excluído do Concurso. 5.18.5. Será considerada fora do tema, recebendo nota zero, a redação que fugir completamente ao assunto proposto pelo tema da prova, bem como no caso de o candidato tomar como tema outro assunto sugerido por algum outro texto constante da prova. Ainda, nos casos em que o candidato fizer cópia do tema ou parte dele, o número de linhas correspondente à cópia será descontado.



---

# Redação

---

## Introdução

A partir da leitura dos textos motivadores e com base nos conhecimentos construídos ao longo de sua formação, redija texto DISSERTATIVO-ARGUMENTATIVO em modalidade escrita formal da língua portuguesa sobre o tema proposto. Selecione, organize e relacione de forma coerente e coesa, argumentos e fatos para defesa de seu ponto de vista.

### Texto I

**Refugiado:** Refugiado é toda a pessoa que, em razão de fundados temores de perseguição devido à sua raça, religião, nacionalidade, associação a determinado grupo social ou opinião política, encontra-se fora de seu país de origem e que, por causa dos ditos temores, não pode ou não quer regressar ao mesmo.

Disponível em: <https://www.dicionarioinformal.com.br/refugiados/> Acesso em: 23 set. 2019.

**Imigrante:** Pessoa que chega a um país que não é o seu.

Visitante permanente ou temporário a outro país que não é sua nação.

Disponível em: <https://www.dicionarioinformal.com.br/refugiados/> Acesso em: 23 set. 2019.

### Texto II

#### Refugiados no Brasil

O Brasil é um país tradicionalmente aberto aos refugiados e projeta uma imagem de país tolerante no mundo.

Por isso, tem se tornado um destino de acolhida para vários refugiados que se veem obrigados a deixar seu país. Apesar disso, esses novos habitantes só representam 0,05% da população.

Segundo dados do Ipea (Instituto de Pesquisa Econômica Aplicada), publicada em 2017, os maiores contingentes de solicitantes de asilo no Brasil são: Sírios (22,7%), Angolanos (14%), Colombianos (10,9%), Congolese (10,4%), Libaneses (5,1%).

O país já acolheu cerca de 2.500 sírios desde o começo da guerra naquele país em 2010.

[...]

#### Venezuelanos no Brasil

A crise econômica e social na Venezuela fez a população daquele país buscar a vida nos países vizinhos.

Dados da Organização Internacional para Migrações (OIM) - Agência das Nações Unidas para Migrações - revelam que o Brasil recebeu cerca de 30 mil venezuelanos nos anos de 2015 a 2018.

Grande parte dos venezuelanos, porém, não são considerados refugiados e sim imigrantes. Aproximadamente 8.231 venezuelanos pediram asilo no ano de 2017, conforme o Ministério da Justiça.

Como o Brasil atravessa sua própria crise política e econômica, teme-se que a xenofobia cresça no País.

BEZERRA, Juliana. Refugiados (adaptado). Disponível em: <https://www.todamateria.com.br/refugiados/>. Acesso em: 23 set. 2019.



**LEIA ATENTAMENTE AS INSTRUÇÕES:**

- 1) Verifique, na Folha de Redação, se não há rasuras ou borrões. Caso haja alguma divergência, comunique-a imediatamente ao fiscal da prova.
- 2) Conferir seu número de inscrição da Folha de Redação confere com o número de inscrição do Cartão Resposta.
- 3) Não amasse, não dobre e nem rasure a sua Folha de Redação



**Dados do Candidato**

Data: 01/12/2019

Concurso: PROVA

Local: \_\_\_\_\_

Curso: \_\_\_\_\_

Sala: \_\_\_\_\_ Inscrição: \_\_\_\_\_

**NÃO ASSINAR A REDAÇÃO**

**PARA USO EXCLUSIVO DO FISCAL DE SALA**

Participante AUSENTE: SIM  Participante PRESENTE mas deixou a FOLHA DE RESPOSTA EM BRANCO: SIM

1	
2	
3	
4	
5	
6	
7	
8	
9	
10	
11	
12	
13	
14	
15	
16	
17	
18	
19	
20	
21	
22	
23	
24	
25	
26	
27	
28	
29	
30	



**LEIA ATENTAMENTE AS INSTRUÇÕES:**

- 1) A Folha de Rascunho é de preenchimento facultativo. Em hipótese alguma o rascunho elaborado pelo candidato será considerado na correção da Prova de Redação pela banca examinadora.
- 2) O rascunho da redação deve ser feito no espaço apropriado.



**Dados do Candidato**

Data: 01/12/2019

Concurso: PROVA

Local: \_\_\_\_\_

Curso: \_\_\_\_\_

Sala: \_\_\_\_\_ Inscrição: \_\_\_\_\_

**NÃO ASSINAR A REDAÇÃO**

# RASCUNHO

1	
2	
3	
4	
5	
6	
7	
8	
9	
10	
11	
12	
13	
14	
15	
16	
17	
18	
19	
20	
21	
22	
23	
24	
25	
26	
27	
28	
29	
30	







## Dados do Candidato

Data: 01/12/2019

Concurso: PROVA

Local: \_\_\_\_\_

Sala: \_\_\_\_\_

Curso: \_\_\_\_\_

Inscrição: \_\_\_\_\_

Nome: \_\_\_\_\_



Assinatura:

## LÍNGUA PORTUGUESA E LITERATURA (Questões 1 à 15)

### QUESTÃO 1 (Valor: 1)

Assinale a alternativa em que **NENHUMA** palavra deve receber acento gráfico:

- A) hifen, trem, flor.
- B) jiboia, heroico, paranoia
- C) sozinho, ideia, joquei.
- D) benção, abacaxi, juri.
- E) impar, moinho, enjoo.

### QUESTÃO 2 (Valor: 1)

Assinale a alternativa que apresenta a **regência nominal incorreta**:

- A) Chegamos ao cinema com alguns minutos de antecedência.
- B) O médico assiste os doentes com grande dedicação.
- C) O motorista prudente obedece às leis de trânsito.
- D) Perdoei aos inimigos da minha família.
- E) Prefiro uma longa amizade do que uma paixão passageira.

### QUESTÃO 3 (Valor: 1)

Assinale a alternativa **INCORRETA** sobre *Dom Casmurro*, de Machado de Assis:

- A) Há uma semelhança física entre Ezequiel e Escobar, o que aumenta a desconfiança de Bentinho sobre o adultério.
- B) Bentinho não acredita ser o pai de Ezequiel.
- C) Capitu e Escobar aparecem em situações comprometedoras em raros momentos da narrativa.
- D) O enredo apresenta um problema a ser resolvido: Capitu traiu ou não Bentinho?
- E) Bentinho relata parcialmente os fatos sobre o suposto adultério.

### QUESTÃO 4 (Valor: 1)

Assinale a alternativa **CORRETA** sobre *Dom Casmurro*, de Machado de Assis:

- A) O narrador-personagem tece, ao longo da narrativa, comentários críticos em tom de ironia.
- B) A idealização da natureza está presente ao longo da narrativa, o que comprova o estilo romântico do autor.
- C) A narração dos acontecimentos se apresenta fiel aos fatos e perfeitamente adequada à realidade descrita.
- D) O seu enredo é marcado por uma linguagem concisa, objetiva e linear.
- E) A narrativa é conduzida, sobretudo, por diálogos entre os personagens.

### QUESTÃO 5 (Valor: 1)

Observe as relações semânticas estabelecidas pelos conectivos em destaque:

- I. Como a chuva estava muito forte, não foi possível continuar o show.
- II. Eu não consegui apresentar o trabalho porque estava muito nervosa!
- III. Os manifestantes terão suas reivindicações atendidas, exceto se usarem de violência.
- IV. Estava doente, mas foi passear.
- V. Os brasileiros são tão trabalhadores quanto os norte-americanos.

Assinale a alternativa **CORRETA**:

- A) finalidade, comparação, tempo, condição, causa.
- B) causa, causa, condição, oposição, comparação.
- C) causa, causa, condição, condição, causa.
- D) causa, causa, conformidade, oposição, condição.
- E) comparação, condição, finalidade, oposição, tempo.

---

---

**QUESTÃO 6** (Valor: 1)

**Qual o principal motivo que levou Bento Santiago a desconfiar do adultério de Capitu?**

- A) Por conta do comportamento dissimulado de Capitu.
- B) Devido aos comentários de sua mãe a respeito de Capitu.
- C) Devido a um comentário malicioso de Sancha sobre a relação entre Capitu e Escobar.
- D) Devido à semelhança física entre Ezequiel e Escobar.
- E) Por conta do comportamento arredo de Ezequiel.

---

---

**QUESTÃO 7** (Valor: 1)

**Assinale a alternativa que NÃO apresenta erro quanto à ortografia das palavras:**

- A) O trote solidário da FMP é um evento beneficente.
- B) Nunca ouve problemas no vestibular da FMP.
- C) Muitos alunos reivindicam a isenção da taxa de vestibular da FMP.
- D) O vestibular visa auferir seus conhecimentos.
- E) Muitos alunos sentem dificuldades em absorver tanta informação em época de vestibular.

---

---

**QUESTÃO 8** (Valor: 1)

**Assinale a alternativa CORRETA quanto ao uso da vírgula:**

- A) Sim, Palhoça, possui uma Faculdade mantida com recursos próprios da Prefeitura.
- B) Muitos alunos, aprovam no vestibular, mas não concluem o curso.
- C) Palhoça uma das cidades, que mais cresce em Santa Catarina investe em ensino superior.
- D) Nos últimos anos, Palhoça transformou-se em um importante polo empresarial.
- E) Os alunos muitas vezes não se preparam, devidamente para o vestibular.

---

---

**QUESTÃO 9** (Valor: 1)

- I) Aquilo me incentivou a mudar de atitude!
- II) Entregar-te-ei o livro amanhã.
- III) Hoje, arrependo-me do que disse.
- IV) Ninguém seferiu no acidente.
- V) Saiu deixando-nos por instantes.

Assinale a alternativa CORRETA com relação a ênclise:

**Leia, atentamente, as frases com relação a colocação dos pronomes em destaque.**

- A) Estão corretas: I, II, III e IV;
- B) Todas estão corretas;
- C) Estão corretas: I, II e V;
- D) Nenhuma está correta.
- E) Estão corretas: III e V;

---

---

**QUESTÃO 10** (Valor: 1)

**Assinale a alternativa CORRETA quanto à concordância nominal:**

- A) É proibida entrada de alunos, na FMP, após o início das provas.
- B) É necessário muito estudo e muita persistência para aprovar no vestibular da FMP.
- C) É necessário apresentação de documento de identificação com foto para ter acesso à sala de aula durante o vestibular da FMP.
- D) Na FMP, a fotografia vai anexo ao comprovante de matrícula.
- E) Existem bastantes razões para estudar na FMP.

---

---

**QUESTÃO 11** (Valor: 1)

**Todas as alternativas apresentam informações sobre Dom Casmurro, de Machado de Assis, EXCETO:**

- A) O narrador-personagem constrói uma visão tendenciosa sobre os fatos narrados.
- B) A expressão “Dom Casmurro” fora inventada por um jovem poeta, que tentara ler para Bento Santiago, no trem, alguns de seus versos.
- C) O narrador, através do exercício da memória, liga o seu presente a fatos vividos no passado.
- D) A questão do adultério é solucionada no fim da narrativa.
- E) O narrador-personagem procura rememorar a sua existência, o que ele chama de “atar as duas pontas da vida.”

---

---

**QUESTÃO 12** (Valor: 1)

**Assinale a alternativa que apresenta os verbos em destaque na forma na correta:**

- A) **Houve** protestos durante o comício do candidato ao governo.
- B) **Fazem** anos que a estiagem castiga o Nordeste do Brasil.
- C) A multidão **invadiram** o estádio, antes dos portões abrirem.
- D) **Haviam** vários passageiros feridos no acidente ocorrido na rodovia.
- E) Muitas pessoas não **tem** consciência dos riscos de uma má alimentação.

---

---

**QUESTÃO 13** (Valor: 1)

**Assinale a alternativa CORRETA quanto ao uso da crase:**

- A) Este resumo se refere à leituras que serão cobradas no vestibular da FMP.
- B) Venho para a FMP à pé.
- C) Vou à Florianópolis depois de prestar o vestibular da FMP.
- D) Desejamos à todos um bom vestibular.
- E) O vestibular da FMP terá início às 14h.

---

---

**QUESTÃO 14** (Valor: 1)

Analise as alternativas abaixo quanto aos cinco elementos de comunicação:

- I - Emissor - o emissor é aquele que emite a mensagem para um ou mais receptores, por exemplo, uma pessoa, um grupo de indivíduos, uma empresa, dentre outros;
- II - Mensagem - é o objeto utilizado na comunicação, de forma que representa o conteúdo, o conjunto de informações transmitidas pelo locutor.
- III - Receptor - denominado de interlocutor ou ouvinte, o receptor é quem recebe a mensagem emitida pelo emissor.
- IV - Código -corresponde ao local (meio) onde a mensagem será transmitida, por exemplo, jornal, livro, revista, televisão, telefone, dentre outros.
- V - Canal - representa o conjunto de signos que serão utilizados na mensagem.

**Assinale a alternativa CORRETA:**

- A) Estão corretas: I, II, III e IV;
- B) Estão corretas: I, II e V;
- C) Nenhuma está correta.
- D) Todas estão corretas;
- E) Estão corretas: I e IV;

---

---

**QUESTÃO 15** (Valor: 1)

**Dom Casmurro, de Machado de Assis é narrado em primeira pessoa. Quem é o narrador-personagem?**

- A) José dias
- B) Ezequiel
- C) Bento Santiago
- D) Escobar
- E) Capitu

---

---

## MATEMÁTICA (Questões 16 à 30)

---

---

### QUESTÃO 16 (Valor: 1)

---

Uma padaria produz 480 bolinhos com 90 kg de farinha. Determine quantos bolinhos são produzidos com 675 kg de farinha.

- A) 1.600
- B) 5.600
- C) 2.600
- D) 4.600
- E) 3.600

### QUESTÃO 17 (Valor: 1)

---

Uma camisaria produz 3 tipos diferentes de camisetas, divididas em brancas, pretas e cinzas. Sabendo que a produção mensal é de 5000 camisetas, sendo 2150 camisetas brancas e 30% do total pretas. Quantas camisetas cinza são produzidas ao mês?

- A) 1250;
- B) 1350;
- C) 1700.
- D) 950;
- E) 3650;

### QUESTÃO 18 (Valor: 1)

---

Após resolver a equação abaixo, marque a assertiva correta:  $5x - 28 = 10x - 58$

- A) 5
- B) -6
- C) 4
- D) -5
- E) 6

### QUESTÃO 19 (Valor: 1)

---

Calcular os juros simples produzidos por R\$ 40.000,00, aplicados à taxa de 36% a.a., durante 180 dias.

- A) R\$ 86.400,00
- B) R\$ 720.000,00
- C) R\$ 8.640.000,00
- D) R\$ 7.200,00
- E) R\$ 2.592.000,00

---

---

### QUESTÃO 20 (Valor: 1)

---

Um imóvel custa R\$ 250.000,00 e está sendo ofertado a venda com uma entrada equivalente a 35% deste valor mais 24 parcelas de R\$ 7.649,44. Sabendo que o valor a ser pago de entrada não sofre juros e os juros são a diferença entre o saldo devedor e o total da dívida, quanto será pago em juros?

- A) R\$ 31.629,84;
- B) R\$ 42.173,12;
- C) R\$ 63.259,68;
- D) R\$ 21.086,56;
- E) R\$ 15.814,92.

### QUESTÃO 21 (Valor: 1)

---

Os números inteiros positivos formados por 100 algarismos, sendo que cada algarismo do sistema decimal aparece apenas uma vez, excetuando-se o 0, e os algarismos restantes são 0 – são múltiplos de qual número?

- A) 3
- B) 7
- C) 3.5
- D) 30
- E) 13

### QUESTÃO 22 (Valor: 1)

---

Em um terreno de 30 hectares somente é permitido construir em 17% de sua área total. Sabendo que um hectare corresponde a 10.000 m<sup>2</sup>, qual a área disponível para construção?

- A) 30.000 m<sup>2</sup>;
- B) 25.500 m<sup>2</sup>;
- C) 51.000 m<sup>2</sup>.
- D) 38.250 m<sup>2</sup>;
- E) 76.500 m<sup>2</sup>;

---

---

**QUESTÃO 23** (Valor: 1)

Aplicando hoje, a juros composto, no tesouro direto a quantia de R\$ 1.000,00, qual será o montante gerado ao final de 3 meses, sabendo que a rentabilidade mensal é de 1%?

- A) R\$ 1.033,30
- B) R\$ 1.300,00
- C) R\$ 1.030,30
- D) R\$ 1.030,00
- E) R\$ 1.030,33

---

---

**QUESTÃO 24** (Valor: 1)

Qual é a metade da área do círculo cujo diâmetro mede 10 metros? ( $\pi = 3,14$ ).

- A) 63,5 m<sup>2</sup>
- B) 49,25 m<sup>2</sup>
- C) 78,5 m<sup>2</sup>
- D) 39,25 m<sup>2</sup>
- E) 79,5 m<sup>2</sup>

---

---

**QUESTÃO 25** (Valor: 1)

Um acionista vai investir em uma pequena empresa, sabendo que do total que será investido,  $\frac{3}{7}$  deste valor será no setor de produção,  $\frac{1}{3}$  no setor de logística e R\$ 8,500 no setor administrativo. Qual será o valor investido no setor de produção e de logística respectivamente?

- A) R\$ 15.300,00 e R\$ 11.900,00;
- B) R\$ 3.642,87 e R\$ 2.833,33;
- C) R\$ 2.833,33 e R\$ 3.642,87;
- D) R\$ 5.950,00 e R\$ 7.650,00.
- E) R\$ 7.650,00 e R\$ 5.950,00;

---

---

**QUESTÃO 26** (Valor: 1)

Uma mercadoria que custava R\$ 123,50 teve um aumento, passando a custar R\$ 197,60. Qual foi o percentual de aumento?

- A) 30%
- B) 45%
- C) 50%
- D) 60%
- E) 75%

---

---

**QUESTÃO 27** (Valor: 1)

Um colecionador tem em sua coleção 4 tipos de selos contabilizando ao todo 1500 selos. Sabendo que  $\frac{1}{6}$  são do tipo "a",  $\frac{1}{4}$  são do tipo "b" e  $\frac{2}{5}$  são do tipo "c", quantos selos do tipo "d" ele tem?

- A) 425;
- B) 275;
- C) 375;
- D) 350.
- E) 325;

---

---

**QUESTÃO 28** (Valor: 1)

Um número somado com o seu triplo é igual a 50. Qual é esse número?

- A) 12,50
- B) 16,67
- C) 150,00
- D) 50,00
- E) 15,00

---

---

**QUESTÃO 29** (Valor: 1)

Em um sítio, um colono possui 500 galinhas, que botam 3.000 ovos em 10 dias. 1.500 galinhas botarão quantos ovos em 15 dias?

- A) 2.250
- B) 13.500
- C) 600
- D) 15.000
- E) 450

---

---

**QUESTÃO 30** (Valor: 1)

A distância entre as linhas laterais de uma quadra de futebol retangular é 15 metros. Sabendo que uma diagonal da quadra mede 25 metros, qual é a medida de um gol até o outro?

- A) 20 metros
- B) 22 metros
- C) 24 metros
- D) 18 metros
- E) 25 metros

---

---

**ATUALIDADES (Questões 31 à 35)**

---

---

**QUESTÃO 31** (Valor: 1)

Brexit é um termo que surgiu da união de duas palavras inglesas - **British** e **exit**. Cercado de polêmicas o Brexit é um acordo que prevê a saída do Reino Unido:

- A) do Regime Monárquico
- B) do Parlamentarismo
- C) da Zona do Euro
- D) da União Europeia (U.E)
- E) da Organização das Nações Unidas (ONU)

---

---

**QUESTÃO 32** (Valor: 1)

Em 01 de agosto desse ano o Supremo Tribunal Federal (STF) decidiu manter a suspensão do trecho da medida provisória do presidente Jair Bolsonaro que transferia a responsabilidade pela demarcação das terras indígenas que pelo decreto 1.775/96 está a cargo da Fundação Nacional do Índio (FUNAI), para outro ministério. A qual ministério seria transferida a responsabilidade pela demarcação das terras indígenas, de acordo com a medida provisória suspensa ?

- A) Ministério da Mulher, da Família e dos Direitos Humanos (MDH)
- B) Ministério da Agricultura
- C) Incra (Instituto Nacional de Colonização e Reforma Agrária)
- D) Ministério da Defesa
- E) Ministério do Meio Ambiente

---

---

**QUESTÃO 33** (Valor: 1)

Atualmente mais de 68 milhões de pessoas estão em condição de refúgio e constante deslocamento no mundo, segundo dados apresentados no Relatório anual Tendências Globais (Global Trends), divulgado em junho de 2018 pela ACNUR (Agência da ONU para Refugiados). A maior parte dos refugiados é proveniente da Síria, Afeganistão, Sudão do Sul, Mianmar e Somália. Os países que hoje mais recebem refugiados no mundo em números absolutos e em relação à sua população nacional são respectivamente:

- A) França e Estados Unidos
- B) Turquia e Líbano
- C) Alemanha e Inglaterra
- D) África do Sul e Japão
- E) Brasil e Portugal

---

---

**QUESTÃO 34** (Valor: 1)

O termo **feminicídio** foi usado juridicamente pela primeira vez em 1976, durante uma comunicação ao Tribunal Internacional De Crimes Contra As Mulheres, na cidade de Bruxelas. Fruto de uma série de estudos alavancados pela socióloga Sul-africana Daiane E. H. Russell, o termo ganhou espaço nos círculos intelectuais, sociais e jurídicos brasileiros levando a publicação em 09 de março de 2015 da lei 13.104/15 (Lei do Feminicídio), que alterou o artigo 121 do Código Penal Brasileiro.

A Lei do Feminicídio faz referência e objetiva combater principalmente, a/ à(s)

- A) Relações de gênero socialmente construídas ao longo da história.
- B) Formas de preconceito que impedem a paridade salarial entre homens e mulheres
- C) Formas de ameaça doméstica que se restringem à violência psicológica.
- D) Violência doméstica contra a mulher relacionada à pobreza.
- E) Forma de violência que atenta contra a vida humana sendo está motivada pela condição de mulher.

---

---

**QUESTÃO 35** (Valor: 1)

A ativista indígena brasileira, Artemisa Xakriabá participou da Cúpula do Clima da Organização das Nações Unidas, ocorrida de 21 a 23 de setembro. Com apenas 19 anos, mas com forte presença internacional nas questões relacionadas ao clima, Artemisa participou desse evento em que um grupo de 66 países, 10 regiões, 102 cidades, 93 empresas e 12 investidores fecharam um acordo para zerar suas emissões de gases poluentes até 2050. Apesar de estar presente à Cúpula, o Brasil não discursou. Dentre os países listados abaixo qual deles, assim como o Brasil, não foi convidado a discursar na Cúpula do Clima da ONU.

- A) França
- B) Estados Unidos
- C) Alemanha
- D) Inglaterra
- E) Índia

---

---

**CONHECIMENTOS ESPECÍFICOS  
SOBRE PALHOÇA (SC) (Questões 36  
à 40)**

---

---

**QUESTÃO 36** (Valor: 1)

“Comemorada em Palhoça desde o ano de 1890. Cada ano uma família é escolhida como festeira. No dia da festa, acompanhado pela banda de música, o cortejo composto pelo imperador, imperatriz e pajens, vestidos a caráter percorre as ruas e vai se instalar num trono onde permanece presidindo a festa, com missa, barraquinhas, queima de fogos, leilões, baile e outras atividades”: O nome desta tradição bastante difundida em Palhoça é:

- A) terno de reis.
- B) malhação de judas.
- C) festa do divino
- D) farra do boi.
- E) boi-de-mamão.

---

---

**QUESTÃO 37** (Valor: 1)

Sobre os limites geográficos do município de Palhoça, assinale a alternativa correta que contém os municípios que fazem fronteira com a cidade:

- A) Florianópolis, São Pedro de Alcântara, Santo Amaro da Imperatriz e Paulo Lopes.
- B) Biguaçu, São Pedro de Alcântara, Santo Amaro da Imperatriz e Águas Mornas.
- C) São José, São Pedro de Alcântara, Santo Amaro da Imperatriz e Paulo Lopes.
- D) Florianópolis, São Pedro de Alcântara, Santo Amaro da Imperatriz e Águas Mornas.
- E) São José, São Pedro de Alcântara, Santo Amaro da Imperatriz e Águas Mornas.

---

---

**QUESTÃO 38** (Valor: 1)

O primeiro núcleo de colonização europeia em Palhoça foi em:

- A) São Sebastião
- B) Caminho Novo
- C) Enseada do Brito
- D) Ponta de Baixo
- E) Barra do Aririú

---

---

**QUESTÃO 39** (Valor: 1)

A ocupação portuguesa no litoral catarinense resultou na construção de fortificações que procuravam evitar as invasões estrangeiras. Palhoça se insere neste conjunto de fortificações através da construção de (da):

- A) Forte dos Reis Magos
- B) Forte de São José da Ponta Grossa.
- C) Fortaleza de Nossa Senhora da Conceição de Araçatuba
- D) Fortaleza de Anhatomirim
- E) Forte Sant'Ana

---

---

**QUESTÃO 40** (Valor: 1)

---

---

**Neste ano um importante parque de Palhoça sofreu os efeitos da longa estiagem que se abateu sobre o município tendo como consequência um incêndio de grandes proporções. Sobre este parque:**

**A)** É conhecido como Serra do Tabuleiro e tem como característica a ausência de espécies animais nativas.

**B)** Trata-se do Parque Municipal de Palhoça, criado pela lei municipal 8530/2008.

**C)** Trata-se do Parque Estadual da Serra do Tabuleiro, que se localiza unicamente em território palhocense.

**D)** É o Parque Estadual da Serra do Tabuleiro, que abrange áreas de outros municípios além de Palhoça, possui vegetação e fauna nativa e é importante ponto turístico.

**E)** É o Parque do Rio Vermelho.

RASCUNHO

RASCUNHO

RASCUNHO

RASCUNHO

RASCUNHO

RASCUNHO

RASCUNHO

RASCUNHO

RASCUNHO

RASCUNHO





**LEIA ATENTAMENTE AS INSTRUÇÕES:**

- 1) Verifique, na Folha de Resposta, se os seus dados estão registrados corretamente e se não há rasuras ou borrões. Caso haja alguma divergência, comunique-a imediatamente ao fiscal da prova.
- 2) Após a conferência, assine seu nome no espaço próprio da Folha de Resposta, com sua caligrafia usual.
- 3) Não amasse, não dobre e nem rasure a sua Folha de Resposta
- 4) **PREENCHIMENTO:** Para todas as marcações nesta Folha de Resposta, preencha os CÍRCULOS completamente e com nitidez, utilizando CANETA ESFEROGRÁFICA DE TINTA AZUL OU PRETA, conforme a ilustração.

**EXEMPLO DE PREENCHIMENTO**

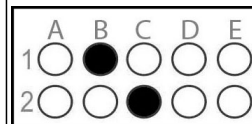

**Dados do Candidato**

Data: 01/12/2019

Concurso: PROVA

Local: \_\_\_\_\_

Sala: \_\_\_\_\_

Curso: \_\_\_\_\_

Nome: \_\_\_\_\_

Inscrição: \_\_\_\_\_

Assinatura: \_\_\_\_\_

**PARA USO EXCLUSIVO DO FISCAL DE SALA**

Participante AUSENTE: SIM  Participante PRESENTE mas deixou a FOLHA DE RESPOSTA EM BRANCO: SIM

1 <input type="radio"/> A <input type="radio"/> B <input type="radio"/> C <input type="radio"/> D <input type="radio"/> E	11 <input type="radio"/> A <input type="radio"/> B <input type="radio"/> C <input type="radio"/> D <input type="radio"/> E	21 <input type="radio"/> A <input type="radio"/> B <input type="radio"/> C <input type="radio"/> D <input type="radio"/> E	31 <input type="radio"/> A <input type="radio"/> B <input type="radio"/> C <input type="radio"/> D <input type="radio"/> E	41 <input type="radio"/> A <input type="radio"/> B <input type="radio"/> C <input type="radio"/> D <input type="radio"/> E
2 <input type="radio"/> A <input type="radio"/> B <input type="radio"/> C <input type="radio"/> D <input type="radio"/> E	12 <input type="radio"/> A <input type="radio"/> B <input type="radio"/> C <input type="radio"/> D <input type="radio"/> E	22 <input type="radio"/> A <input type="radio"/> B <input type="radio"/> C <input type="radio"/> D <input type="radio"/> E	32 <input type="radio"/> A <input type="radio"/> B <input type="radio"/> C <input type="radio"/> D <input type="radio"/> E	42 <input type="radio"/> A <input type="radio"/> B <input type="radio"/> C <input type="radio"/> D <input type="radio"/> E
3 <input type="radio"/> A <input type="radio"/> B <input type="radio"/> C <input type="radio"/> D <input type="radio"/> E	13 <input type="radio"/> A <input type="radio"/> B <input type="radio"/> C <input type="radio"/> D <input type="radio"/> E	23 <input type="radio"/> A <input type="radio"/> B <input type="radio"/> C <input type="radio"/> D <input type="radio"/> E	33 <input type="radio"/> A <input type="radio"/> B <input type="radio"/> C <input type="radio"/> D <input type="radio"/> E	43 <input type="radio"/> A <input type="radio"/> B <input type="radio"/> C <input type="radio"/> D <input type="radio"/> E
4 <input type="radio"/> A <input type="radio"/> B <input type="radio"/> C <input type="radio"/> D <input type="radio"/> E	14 <input type="radio"/> A <input type="radio"/> B <input type="radio"/> C <input type="radio"/> D <input type="radio"/> E	24 <input type="radio"/> A <input type="radio"/> B <input type="radio"/> C <input type="radio"/> D <input type="radio"/> E	34 <input type="radio"/> A <input type="radio"/> B <input type="radio"/> C <input type="radio"/> D <input type="radio"/> E	44 <input type="radio"/> A <input type="radio"/> B <input type="radio"/> C <input type="radio"/> D <input type="radio"/> E
5 <input type="radio"/> A <input type="radio"/> B <input type="radio"/> C <input type="radio"/> D <input type="radio"/> E	15 <input type="radio"/> A <input type="radio"/> B <input type="radio"/> C <input type="radio"/> D <input type="radio"/> E	25 <input type="radio"/> A <input type="radio"/> B <input type="radio"/> C <input type="radio"/> D <input type="radio"/> E	35 <input type="radio"/> A <input type="radio"/> B <input type="radio"/> C <input type="radio"/> D <input type="radio"/> E	45 <input type="radio"/> A <input type="radio"/> B <input type="radio"/> C <input type="radio"/> D <input type="radio"/> E
6 <input type="radio"/> A <input type="radio"/> B <input type="radio"/> C <input type="radio"/> D <input type="radio"/> E	16 <input type="radio"/> A <input type="radio"/> B <input type="radio"/> C <input type="radio"/> D <input type="radio"/> E	26 <input type="radio"/> A <input type="radio"/> B <input type="radio"/> C <input type="radio"/> D <input type="radio"/> E	36 <input type="radio"/> A <input type="radio"/> B <input type="radio"/> C <input type="radio"/> D <input type="radio"/> E	46 <input type="radio"/> A <input type="radio"/> B <input type="radio"/> C <input type="radio"/> D <input type="radio"/> E
7 <input type="radio"/> A <input type="radio"/> B <input type="radio"/> C <input type="radio"/> D <input type="radio"/> E	17 <input type="radio"/> A <input type="radio"/> B <input type="radio"/> C <input type="radio"/> D <input type="radio"/> E	27 <input type="radio"/> A <input type="radio"/> B <input type="radio"/> C <input type="radio"/> D <input type="radio"/> E	37 <input type="radio"/> A <input type="radio"/> B <input type="radio"/> C <input type="radio"/> D <input type="radio"/> E	47 <input type="radio"/> A <input type="radio"/> B <input type="radio"/> C <input type="radio"/> D <input type="radio"/> E
8 <input type="radio"/> A <input type="radio"/> B <input type="radio"/> C <input type="radio"/> D <input type="radio"/> E	18 <input type="radio"/> A <input type="radio"/> B <input type="radio"/> C <input type="radio"/> D <input type="radio"/> E	28 <input type="radio"/> A <input type="radio"/> B <input type="radio"/> C <input type="radio"/> D <input type="radio"/> E	38 <input type="radio"/> A <input type="radio"/> B <input type="radio"/> C <input type="radio"/> D <input type="radio"/> E	48 <input type="radio"/> A <input type="radio"/> B <input type="radio"/> C <input type="radio"/> D <input type="radio"/> E
9 <input type="radio"/> A <input type="radio"/> B <input type="radio"/> C <input type="radio"/> D <input type="radio"/> E	19 <input type="radio"/> A <input type="radio"/> B <input type="radio"/> C <input type="radio"/> D <input type="radio"/> E	29 <input type="radio"/> A <input type="radio"/> B <input type="radio"/> C <input type="radio"/> D <input type="radio"/> E	39 <input type="radio"/> A <input type="radio"/> B <input type="radio"/> C <input type="radio"/> D <input type="radio"/> E	49 <input type="radio"/> A <input type="radio"/> B <input type="radio"/> C <input type="radio"/> D <input type="radio"/> E
10 <input type="radio"/> A <input type="radio"/> B <input type="radio"/> C <input type="radio"/> D <input type="radio"/> E	20 <input type="radio"/> A <input type="radio"/> B <input type="radio"/> C <input type="radio"/> D <input type="radio"/> E	30 <input type="radio"/> A <input type="radio"/> B <input type="radio"/> C <input type="radio"/> D <input type="radio"/> E	40 <input type="radio"/> A <input type="radio"/> B <input type="radio"/> C <input type="radio"/> D <input type="radio"/> E	50 <input type="radio"/> A <input type="radio"/> B <input type="radio"/> C <input type="radio"/> D <input type="radio"/> E
51 <input type="radio"/> A <input type="radio"/> B <input type="radio"/> C <input type="radio"/> D <input type="radio"/> E	61 <input type="radio"/> A <input type="radio"/> B <input type="radio"/> C <input type="radio"/> D <input type="radio"/> E	71 <input type="radio"/> A <input type="radio"/> B <input type="radio"/> C <input type="radio"/> D <input type="radio"/> E	81 <input type="radio"/> A <input type="radio"/> B <input type="radio"/> C <input type="radio"/> D <input type="radio"/> E	91 <input type="radio"/> A <input type="radio"/> B <input type="radio"/> C <input type="radio"/> D <input type="radio"/> E
52 <input type="radio"/> A <input type="radio"/> B <input type="radio"/> C <input type="radio"/> D <input type="radio"/> E	62 <input type="radio"/> A <input type="radio"/> B <input type="radio"/> C <input type="radio"/> D <input type="radio"/> E	72 <input type="radio"/> A <input type="radio"/> B <input type="radio"/> C <input type="radio"/> D <input type="radio"/> E	82 <input type="radio"/> A <input type="radio"/> B <input type="radio"/> C <input type="radio"/> D <input type="radio"/> E	92 <input type="radio"/> A <input type="radio"/> B <input type="radio"/> C <input type="radio"/> D <input type="radio"/> E
53 <input type="radio"/> A <input type="radio"/> B <input type="radio"/> C <input type="radio"/> D <input type="radio"/> E	63 <input type="radio"/> A <input type="radio"/> B <input type="radio"/> C <input type="radio"/> D <input type="radio"/> E	73 <input type="radio"/> A <input type="radio"/> B <input type="radio"/> C <input type="radio"/> D <input type="radio"/> E	83 <input type="radio"/> A <input type="radio"/> B <input type="radio"/> C <input type="radio"/> D <input type="radio"/> E	93 <input type="radio"/> A <input type="radio"/> B <input type="radio"/> C <input type="radio"/> D <input type="radio"/> E
54 <input type="radio"/> A <input type="radio"/> B <input type="radio"/> C <input type="radio"/> D <input type="radio"/> E	64 <input type="radio"/> A <input type="radio"/> B <input type="radio"/> C <input type="radio"/> D <input type="radio"/> E	74 <input type="radio"/> A <input type="radio"/> B <input type="radio"/> C <input type="radio"/> D <input type="radio"/> E	84 <input type="radio"/> A <input type="radio"/> B <input type="radio"/> C <input type="radio"/> D <input type="radio"/> E	94 <input type="radio"/> A <input type="radio"/> B <input type="radio"/> C <input type="radio"/> D <input type="radio"/> E
55 <input type="radio"/> A <input type="radio"/> B <input type="radio"/> C <input type="radio"/> D <input type="radio"/> E	65 <input type="radio"/> A <input type="radio"/> B <input type="radio"/> C <input type="radio"/> D <input type="radio"/> E	75 <input type="radio"/> A <input type="radio"/> B <input type="radio"/> C <input type="radio"/> D <input type="radio"/> E	85 <input type="radio"/> A <input type="radio"/> B <input type="radio"/> C <input type="radio"/> D <input type="radio"/> E	95 <input type="radio"/> A <input type="radio"/> B <input type="radio"/> C <input type="radio"/> D <input type="radio"/> E
56 <input type="radio"/> A <input type="radio"/> B <input type="radio"/> C <input type="radio"/> D <input type="radio"/> E	66 <input type="radio"/> A <input type="radio"/> B <input type="radio"/> C <input type="radio"/> D <input type="radio"/> E	76 <input type="radio"/> A <input type="radio"/> B <input type="radio"/> C <input type="radio"/> D <input type="radio"/> E	86 <input type="radio"/> A <input type="radio"/> B <input type="radio"/> C <input type="radio"/> D <input type="radio"/> E	96 <input type="radio"/> A <input type="radio"/> B <input type="radio"/> C <input type="radio"/> D <input type="radio"/> E
57 <input type="radio"/> A <input type="radio"/> B <input type="radio"/> C <input type="radio"/> D <input type="radio"/> E	67 <input type="radio"/> A <input type="radio"/> B <input type="radio"/> C <input type="radio"/> D <input type="radio"/> E	77 <input type="radio"/> A <input type="radio"/> B <input type="radio"/> C <input type="radio"/> D <input type="radio"/> E	87 <input type="radio"/> A <input type="radio"/> B <input type="radio"/> C <input type="radio"/> D <input type="radio"/> E	97 <input type="radio"/> A <input type="radio"/> B <input type="radio"/> C <input type="radio"/> D <input type="radio"/> E
58 <input type="radio"/> A <input type="radio"/> B <input type="radio"/> C <input type="radio"/> D <input type="radio"/> E	68 <input type="radio"/> A <input type="radio"/> B <input type="radio"/> C <input type="radio"/> D <input type="radio"/> E	78 <input type="radio"/> A <input type="radio"/> B <input type="radio"/> C <input type="radio"/> D <input type="radio"/> E	88 <input type="radio"/> A <input type="radio"/> B <input type="radio"/> C <input type="radio"/> D <input type="radio"/> E	98 <input type="radio"/> A <input type="radio"/> B <input type="radio"/> C <input type="radio"/> D <input type="radio"/> E
59 <input type="radio"/> A <input type="radio"/> B <input type="radio"/> C <input type="radio"/> D <input type="radio"/> E	69 <input type="radio"/> A <input type="radio"/> B <input type="radio"/> C <input type="radio"/> D <input type="radio"/> E	79 <input type="radio"/> A <input type="radio"/> B <input type="radio"/> C <input type="radio"/> D <input type="radio"/> E	89 <input type="radio"/> A <input type="radio"/> B <input type="radio"/> C <input type="radio"/> D <input type="radio"/> E	99 <input type="radio"/> A <input type="radio"/> B <input type="radio"/> C <input type="radio"/> D <input type="radio"/> E
60 <input type="radio"/> A <input type="radio"/> B <input type="radio"/> C <input type="radio"/> D <input type="radio"/> E	70 <input type="radio"/> A <input type="radio"/> B <input type="radio"/> C <input type="radio"/> D <input type="radio"/> E	80 <input type="radio"/> A <input type="radio"/> B <input type="radio"/> C <input type="radio"/> D <input type="radio"/> E	90 <input type="radio"/> A <input type="radio"/> B <input type="radio"/> C <input type="radio"/> D <input type="radio"/> E	100 <input type="radio"/> A <input type="radio"/> B <input type="radio"/> C <input type="radio"/> D <input type="radio"/> E
101 <input type="radio"/> A <input type="radio"/> B <input type="radio"/> C <input type="radio"/> D <input type="radio"/> E	111 <input type="radio"/> A <input type="radio"/> B <input type="radio"/> C <input type="radio"/> D <input type="radio"/> E	121 <input type="radio"/> A <input type="radio"/> B <input type="radio"/> C <input type="radio"/> D <input type="radio"/> E	131 <input type="radio"/> A <input type="radio"/> B <input type="radio"/> C <input type="radio"/> D <input type="radio"/> E	141 <input type="radio"/> A <input type="radio"/> B <input type="radio"/> C <input type="radio"/> D <input type="radio"/> E
102 <input type="radio"/> A <input type="radio"/> B <input type="radio"/> C <input type="radio"/> D <input type="radio"/> E	112 <input type="radio"/> A <input type="radio"/> B <input type="radio"/> C <input type="radio"/> D <input type="radio"/> E	122 <input type="radio"/> A <input type="radio"/> B <input type="radio"/> C <input type="radio"/> D <input type="radio"/> E	132 <input type="radio"/> A <input type="radio"/> B <input type="radio"/> C <input type="radio"/> D <input type="radio"/> E	142 <input type="radio"/> A <input type="radio"/> B <input type="radio"/> C <input type="radio"/> D <input type="radio"/> E
103 <input type="radio"/> A <input type="radio"/> B <input type="radio"/> C <input type="radio"/> D <input type="radio"/> E	113 <input type="radio"/> A <input type="radio"/> B <input type="radio"/> C <input type="radio"/> D <input type="radio"/> E	123 <input type="radio"/> A <input type="radio"/> B <input type="radio"/> C <input type="radio"/> D <input type="radio"/> E	133 <input type="radio"/> A <input type="radio"/> B <input type="radio"/> C <input type="radio"/> D <input type="radio"/> E	143 <input type="radio"/> A <input type="radio"/> B <input type="radio"/> C <input type="radio"/> D <input type="radio"/> E
104 <input type="radio"/> A <input type="radio"/> B <input type="radio"/> C <input type="radio"/> D <input type="radio"/> E	114 <input type="radio"/> A <input type="radio"/> B <input type="radio"/> C <input type="radio"/> D <input type="radio"/> E	124 <input type="radio"/> A <input type="radio"/> B <input type="radio"/> C <input type="radio"/> D <input type="radio"/> E	134 <input type="radio"/> A <input type="radio"/> B <input type="radio"/> C <input type="radio"/> D <input type="radio"/> E	144 <input type="radio"/> A <input type="radio"/> B <input type="radio"/> C <input type="radio"/> D <input type="radio"/> E
105 <input type="radio"/> A <input type="radio"/> B <input type="radio"/> C <input type="radio"/> D <input type="radio"/> E	115 <input type="radio"/> A <input type="radio"/> B <input type="radio"/> C <input type="radio"/> D <input type="radio"/> E	125 <input type="radio"/> A <input type="radio"/> B <input type="radio"/> C <input type="radio"/> D <input type="radio"/> E	135 <input type="radio"/> A <input type="radio"/> B <input type="radio"/> C <input type="radio"/> D <input type="radio"/> E	145 <input type="radio"/> A <input type="radio"/> B <input type="radio"/> C <input type="radio"/> D <input type="radio"/> E
106 <input type="radio"/> A <input type="radio"/> B <input type="radio"/> C <input type="radio"/> D <input type="radio"/> E	116 <input type="radio"/> A <input type="radio"/> B <input type="radio"/> C <input type="radio"/> D <input type="radio"/> E	126 <input type="radio"/> A <input type="radio"/> B <input type="radio"/> C <input type="radio"/> D <input type="radio"/> E	136 <input type="radio"/> A <input type="radio"/> B <input type="radio"/> C <input type="radio"/> D <input type="radio"/> E	146 <input type="radio"/> A <input type="radio"/> B <input type="radio"/> C <input type="radio"/> D <input type="radio"/> E
107 <input type="radio"/> A <input type="radio"/> B <input type="radio"/> C <input type="radio"/> D <input type="radio"/> E	117 <input type="radio"/> A <input type="radio"/> B <input type="radio"/> C <input type="radio"/> D <input type="radio"/> E	127 <input type="radio"/> A <input type="radio"/> B <input type="radio"/> C <input type="radio"/> D <input type="radio"/> E	137 <input type="radio"/> A <input type="radio"/> B <input type="radio"/> C <input type="radio"/> D <input type="radio"/> E	147 <input type="radio"/> A <input type="radio"/> B <input type="radio"/> C <input type="radio"/> D <input type="radio"/> E
108 <input type="radio"/> A <input type="radio"/> B <input type="radio"/> C <input type="radio"/> D <input type="radio"/> E	118 <input type="radio"/> A <input type="radio"/> B <input type="radio"/> C <input type="radio"/> D <input type="radio"/> E	128 <input type="radio"/> A <input type="radio"/> B <input type="radio"/> C <input type="radio"/> D <input type="radio"/> E	138 <input type="radio"/> A <input type="radio"/> B <input type="radio"/> C <input type="radio"/> D <input type="radio"/> E	148 <input type="radio"/> A <input type="radio"/> B <input type="radio"/> C <input type="radio"/> D <input type="radio"/> E
109 <input type="radio"/> A <input type="radio"/> B <input type="radio"/> C <input type="radio"/> D <input type="radio"/> E	119 <input type="radio"/> A <input type="radio"/> B <input type="radio"/> C <input type="radio"/> D <input type="radio"/> E	129 <input type="radio"/> A <input type="radio"/> B <input type="radio"/> C <input type="radio"/> D <input type="radio"/> E	139 <input type="radio"/> A <input type="radio"/> B <input type="radio"/> C <input type="radio"/> D <input type="radio"/> E	149 <input type="radio"/> A <input type="radio"/> B <input type="radio"/> C <input type="radio"/> D <input type="radio"/> E
110 <input type="radio"/> A <input type="radio"/> B <input type="radio"/> C <input type="radio"/> D <input type="radio"/> E	120 <input type="radio"/> A <input type="radio"/> B <input type="radio"/> C <input type="radio"/> D <input type="radio"/> E	130 <input type="radio"/> A <input type="radio"/> B <input type="radio"/> C <input type="radio"/> D <input type="radio"/> E	140 <input type="radio"/> A <input type="radio"/> B <input type="radio"/> C <input type="radio"/> D <input type="radio"/> E	150 <input type="radio"/> A <input type="radio"/> B <input type="radio"/> C <input type="radio"/> D <input type="radio"/> E